

新コースのご案内

日常で物忘れが気になる方は

脳

ドック

ブイエスラド

VSRAD

をおすすめします

VSRAD

※完全予約制

- ・通常の脳ドックに追加撮影し
脳の萎縮度合を専用ソフトで画像解析

脳血流検査 (ASL)

- ・通常の脳ドックに追加撮影し
3.0テスラMRI (2021年12月最新型へ更新)
での鮮明な画像にて解析

対象

- ・50歳以上の方
※解析ソフトウェアの年齢制限のため

検査体制

放射線科医師と専門医師のダブルチェック

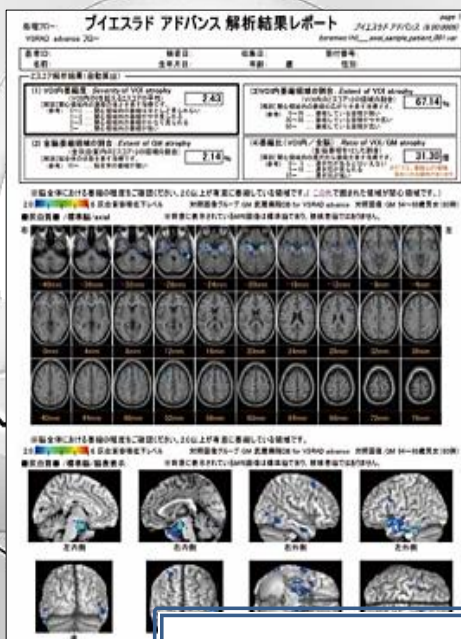

- ・MRI画像データを解析
- ・脳の萎縮度を数値化
- ・萎縮度をカラー画像で表示

MRI・認知機能検査

日本認知症学会専門医による

結果説明(後日)

検査費用 55,000円(税込)

ご予約、お問い合わせ
健康管理センター直通

TEL 077-587-4443

〒520-2331
滋賀県野洲市小篠原1094番地
TEL: 077-587-1332(代表)
FAX: 077-587-5004(代表)

